



PROGRAMA DE VIGILANCIA EPIDEMIOLÓGICA FITOSANITARIA

San Luis Potosí

Informe de Actividades correspondiente a abril de 2020

16

PLAGAS VIGILADAS CONFORME A LA NIMF 6

- Complejo escarabajo barrenador polífago (*Euwallacea sp. - Fusarium Euwallaceae*)
- Complejo escarabajo ambrosia del laurel rojo (*Xyleborus glabratus - Raffaelea lauricola*)
- Gusano de la mazorca (*Helicoverpa armigera*)
- Gusano oriental de la hoja (*Spodoptera litura*)
- Palomilla del nopal (*Cactoblastis cactorum*)
- Palomilla del tomate (*Tuta absoluta*)
- Cancro de los cítricos (*Xanthomonas citri subsp. citri*)
- Clorosis variegada de los cítricos (*Xylella fastidiosa subsp. pauca*)
- Mancha foliar de los cítricos (*Pseudocercospora angolensis*)
- Mancha negra de los cítricos (*Phyllosticta citricarpa*)
- Cogollo racimoso del banano (Banana bunchy top virus)
- Marchitez bacteriana del banano (*Xanthomonas vasicola pv. musacearum*)
- Moko del plátano (*Ralstonia solanacearum pv. musacearum*)
- Quemadura de la hoja (*Xylella fastidiosa*)

41

MUNICIPIOS

22,279

REGISTROS EN
TIEMPO REAL

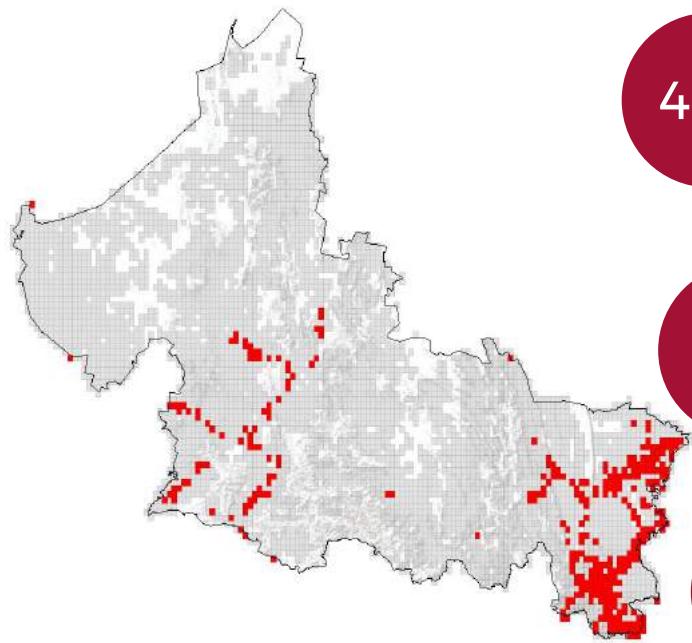

466

TRAMPAS

377

RUTAS DE VIGILANCIA

31

PARCELAS CENTINELAS

PRINCIPALES CULTIVOS PROTEGIDOS

| | |
|----------|----------|
| MAÍZ | FRIJOL |
| CÍTRICOS | SOJA |
| NOPAL | AGUACATE |



ACTIVIDADES



| ACTIVIDAD | PROGRAMADO AL MES | REALIZADO AL MES | % DE AVANCE |
|-----------------------------------|-------------------|------------------|-------------|
| REVISIONES EN RUTAS DE TRAMPEO | 2314 | 2049 | 88.55 |
| REVISIONES EN RUTAS DE VIGILANCIA | 1439 | 1231 | 85.55 |
| REVISIONES EN PARCELAS CENTINELA | 87 | 87 | 100 |
| EXPLORACIONES PUNTUALES | 5417 | 5100 | 94.15 |
| HECTAREAS EXPLORADAS | 1481 | 1301.78 | 87.89 |



847,718.38ha
SUPERFICIE CULTIVADA



\$ 15,788,427,885.27
VALOR DE LA PRODUCCIÓN

RESULTADO DE LA VIGILANCIA AL MES

2

MUESTRAS INGRESADAS

a Diagnostico Fitosanitario en el
Centro Nacional de Referencia Fitosanitaria

NO SE HAN
ENCONTRADO
SÍNTOMAS O SIGNOS
A LA PRESENCIA DE PLAGAS
BAJO VIGILANCIA